

Advance Metal: Modul de training PROFESSIONAL



Obiectiv

Obiectivul cursului **Advance Metal - Modulul de training PROFESSIONAL** constă în parcurgerea unui set de cunoștințe avansate despre Advance Metal, respectiv aprofundarea celor mai importante tehnici de lucru.

Cunoștințe necesare pentru înscrierea la curs

Cunoștințe de bază despre calculatoare, sistem de operare, lucru cu fișiere, AutoCAD@ 3D, cunoștințe de bază de proiectare în domeniul construcțiilor metalice, cursul Advance Metal – Modulul de training BASIC.

Descrierea sumară a cursului

Pe parcursul celor trei zile se realizează modelul unei structuri metalice utilizând profile compuse, se prezintă amănunțit (inclusiv aspecte de configurare) stilurile de detaliere și a exportului către mașinile cu comandă numerică. De asemenea, este prezentat modulul de calcul al îmbinărilor și operarea în conjuncție cu Advance Design, programul de calcul cu metoda elementului finit.

Conținutul cursului

1. Ziuă 1

Realizarea unui acoperiș metalic din grinzi cu zăbrele:

- Realizarea din linii a grinzii cu zăbrele și transformarea unor elemente în profile
- Modelarea diagonalelor din profile compuse
- Realizarea îmbinărilor între elementele grinzii cu zăbrele

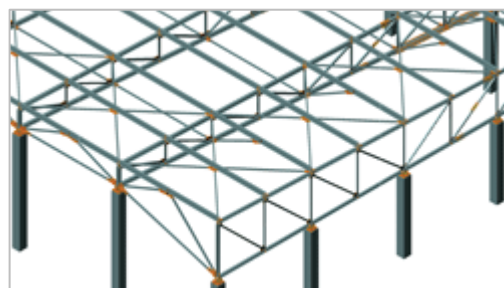

- Multiplicarea grinzilor cu zăbrele și poziționarea stâlpilor structurii

2. Ziua 2

Configurarea stilurilor de detaliere și a formatului de planșă

- Setarea tipului de reprezentare a elementelor în planșă
- Conținutul etichetelor și modul de aranjare
- Configurarea liniilor de cote
- Personalizarea formatului de planșă

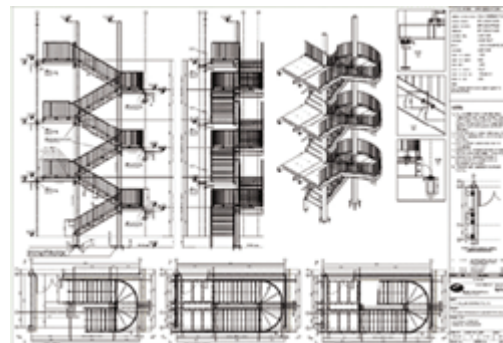

3. Ziua 3

Configurarea extraselor, a fișierelor NC, importul unei structuri realizată într-un program de calcul

- Diferite tipuri de extrase de materiale
- Configurarea și obținerea fișierelor NC și DXF
- Importul unui fișier GTC și verificarea îmbinărilor la eforturile rezultate din programul de calcul

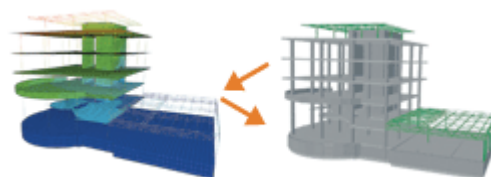

Recapitulare. Test

Cursurile încep zilnic la **ora 09.00** la datele anunțate.

Pentru mai multe detalii despre cursurile organizate puteți vizita www.graitec.com/ro/training.asp sau puteți contacta departamentul comercial la sales@graitec.ro sau la telefon +4021 4100119.